ETAPA 1 - STAVBA OKRUŽNÍ KŘIŽOVATKY - DETAIL

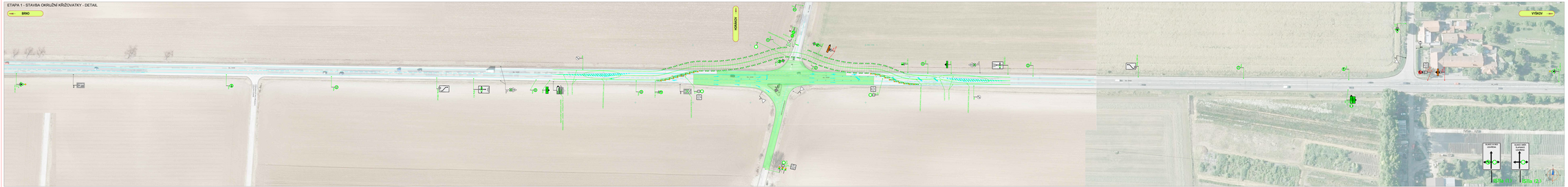

ZODPOVĚDNÝ PROJEKTANT:	

A15	PŘECHODNÉ DOPRAVNÍ ZNAČENÍ		PRACOVNÍ MÍSTO
C1, C2, C3	STÁVAJÍCÍ DOPRAVNÍ ZNAČENÍ	A15	STÁVAJÍCÍ PŘECHODNÉ DOPRAVNÍ ZNAČENÍ
D1, D2	DOČASNÉ ZNAČENÍ		

POZNÁMKA:

- Dočasné dopravní značení zapojeno do TP v IS Olexa pro zamezení zaměnování mezi sa pozemních komunikací

Datum: 07/2022	Objednatel: Jihomoravský kraj, Žerotínovo nám. 3, 601 82 Brno		
Jméno: Ing. Jiří Kolář	Podpis:	Razítko:	
Místo výkonu: Brno	Jméno: Ing. Jiří Kolář	Podpis:	
Zodpovědný projektant: Ing. Jiří Kolář	Jméno: Ing. Jiří Kolář	Podpis:	

Akce:	Ev. č. 2014/0.0.0	Datum:	07/2022
Objednatel:	Jihomoravský kraj	Měřítko:	1:250
Zodpovědný projektant:	Ing. Jiří Kolář	Formát:	2 x A1 + 1 x A3
Stupeň:	DSP	Číslo výkresu:	1
Zodpovědný projektant:	Ing. Jiří Kolář		

BASE: BR003 - MOKRÁ - OKRUŽNÍ KŘIŽOVATKA - ODDÍLTÉR

Název: **PŘECHODNÉ DOPRAVNÍ ZNAČENÍ**

SITUACE

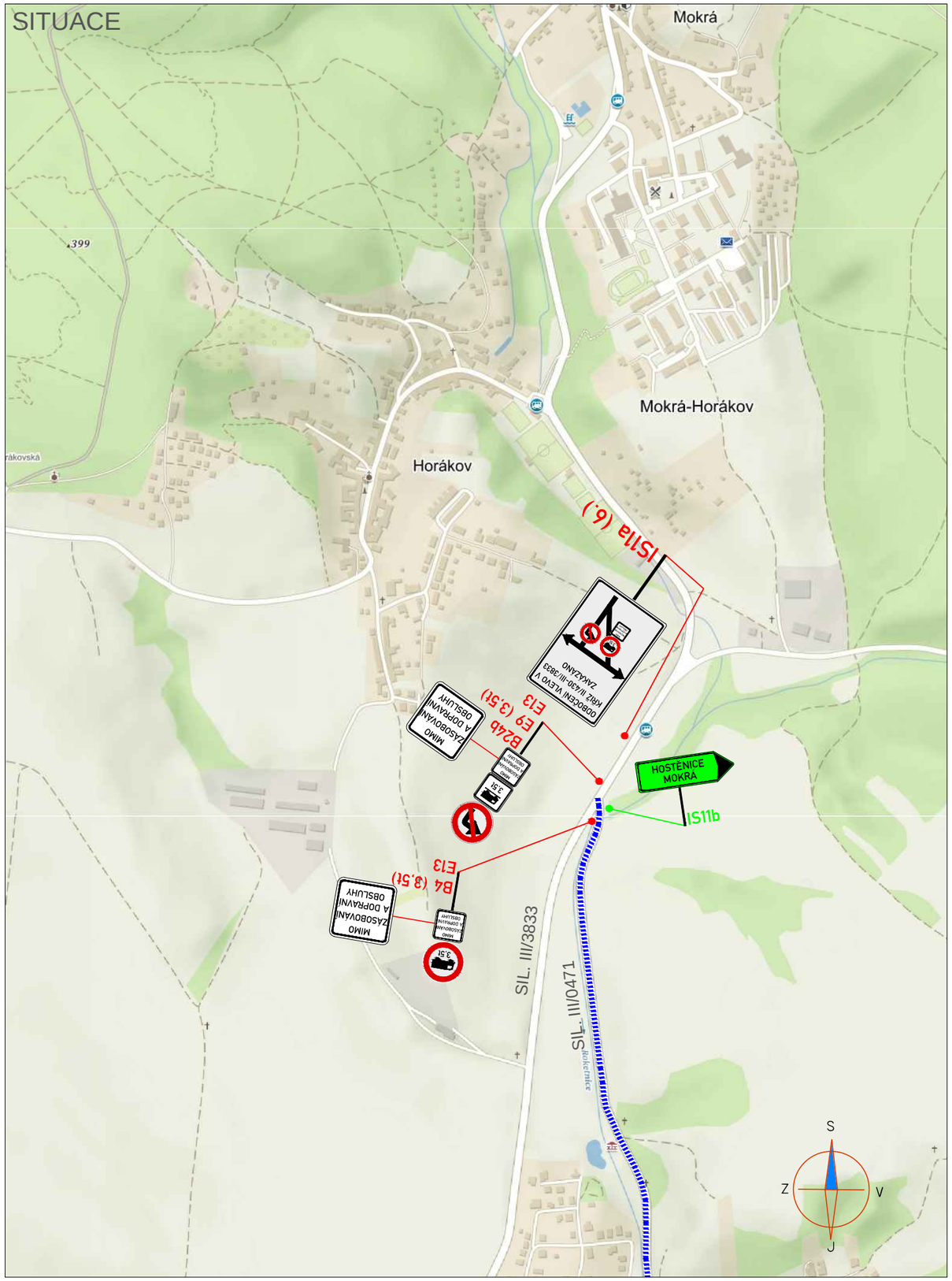

PŘEHLEDOVÁ MAPA:

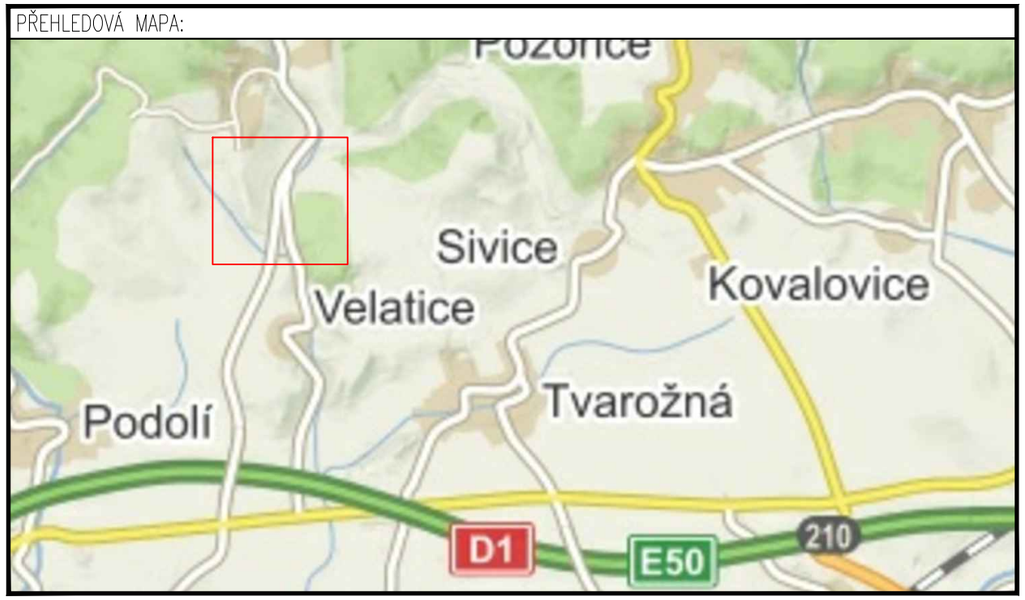

LEGENDA:

A15	PŘECHODNÉ DOPRAVNÍ ZNAČENÍ
IP4	STÁVAJÍCÍ DOPRAVNÍ ZNAČENÍ
IP4	STÁVAJÍCÍ DOPRAVNÍ ZNAČENÍ DOČASNĚ ZRUŠENÉ
A15	STÁVAJÍCÍ PŘECHODNÉ DOPRAVNÍ ZNAČENÍ
·····	OBJÍZDNÁ TRASA PRO SMĚR BRNO - MOKRÁ

POZNÁMKA:

- Umístění přechodného dopravního značení dle TP č.66 (Zásady pro označování pracovních míst na pozemních komunikacích)

ZNAKOM s.r.o. – ZENGROVA 2694/4, 615 00 BRNO, TEL. 602 593 383, ZNAKOM@ZNAKOM.CZ, (PRACOVIŠTĚ: RYBNÍČEK 12, 602 00 BRNO)

Vypracoval: Ondřej KOCOUREK podpis:	Zodpovědný projektant: Petr BEDNÁŘ podpis:	Ředitel: Radek SUCHOMEL mob: 602 593 383	ZNAKOM s.r.o., ZENGROVA 2694/4, 615 00 BRNO
Technická kontrola: Petr BEDNÁŘ podpis:	Vedoucí projektant: Petr BEDNÁŘ podpis:		

Místo:	KÚ VELATICE	Číslo zak.:	19Z00336
Silnice:		Formát:	A3
Staničení úseku:		Datum:	29.1.2019
Akce:	II/430, III/3833 - MOKRÁ - OKRUŽNÍ KŘIŽOVATKA - DODATEK	Číslo přílohy:	2
Obsah:	PŘECHODNÉ DOPRAVNÍ ZNAČENÍ		